

MINISTÉRIO DA EDUCAÇÃO - MEC
UNIVERSIDADE FEDERAL DE CAMPINA GRANDE – UFPG
PREFEITURA UNIVERSITÁRIA
COORDENAÇÃO DE FISCALIZAÇÃO



Relatório de Divulgação

**Obra: Construção do prédio, com cerca de
proteção e acesso pavimentado para o
funcionamento da Usina Piloto do CCTA**

Atualizado em: 12/12/2019

A OBRA

Objeto do contrato: Construção do prédio, com cerca de proteção e acesso pavimentado para o funcionamento da Usina Piloto do CCTA.

Contrato: Nº 001/2019

Local: Campus de Pombal

Descrição da obra:

Construção de edificação com área de aproximadamente 1.000m², incluindo execução de via calçada e nova cerca de contorno nas proximidades.

PRAZOS

Assinatura do contrato: 22 de fevereiro de 2019

Ordem de serviço: 11 de março de 2019

Prazo: 18 meses

Aditivo de prazo: Não

Data de entrega: 11 de setembro de 2020

VALORES

Valor original do contrato: R\$ 3.345.637,65

Aditivo financeiro: Não

CONTRATADA

Contratada: CBA Construções LTDA

CNPJ: 09.605.291/0001-16

ANDAMENTO DA OBRA

• Por medição

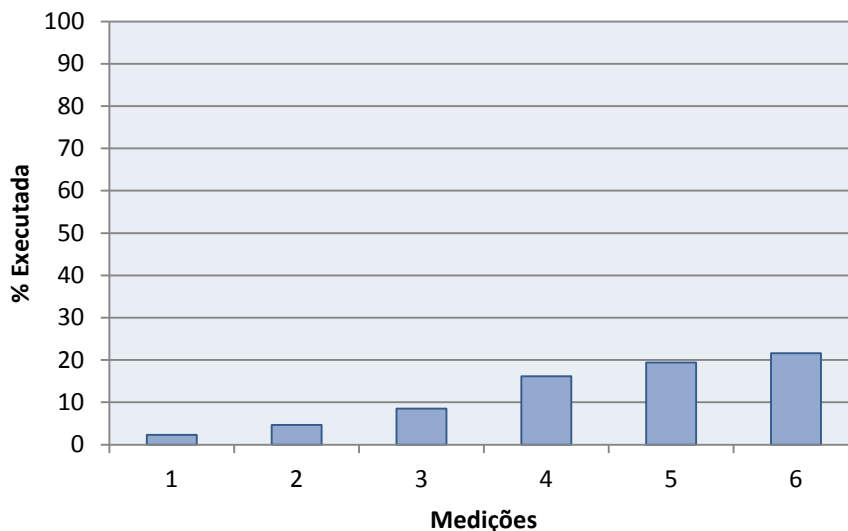

• Por serviços

Item	DISCRIMINAÇÃO	% Executada
01.00	SERVIÇOS PRELIMINARES	89,70
02.00	ADMINISTRAÇÃO LOCAL	21,22
03.00	MOVIMENTO DE TERRA	93,99
04.00	FUNDAÇÕES	84,20
05.00	ESTRUTURA DE CONCRETO	43,63
06.00	VEDAÇÃO	7,04
07.00	COBERTURA	0,00
08.00	REVESTIMENTO	0,01
09.00	PAVIMENTAÇÃO	12,50
10.00	ESQUADRIAS E VIDROS	0,00
11.00	INSTALAÇÕES HIDRÁULICAS	9,37
12.00	INSTALAÇÕES ELÉTRICAS	0,00
13.00	PINTURA	0,00
14.00	SERVIÇOS COMPLEMENTARES	24,93

• Nota da última medição

Execução de estrutura de concreto (vigas e lajes), alvenaria, lastro de concreto, pavimentação de rua.

RELATÓRIO FOTOGRÁFICO



Foto 01 – Vista panorâmica da obra



Foto 02 – Vista panorâmica da obra



Foto 03 – Vista interna, estrutura de concreto armado



Foto 04 – Escada em concreto armado



Foto 05 – Pilares e laje em concreto armado



Foto 06 – 1º andar – Início dos pilares



Foto 07 – 1º andar – Início dos pilares



Foto 08 – Pavimentação de acesso a edificação